

ORGANIGRAMMA

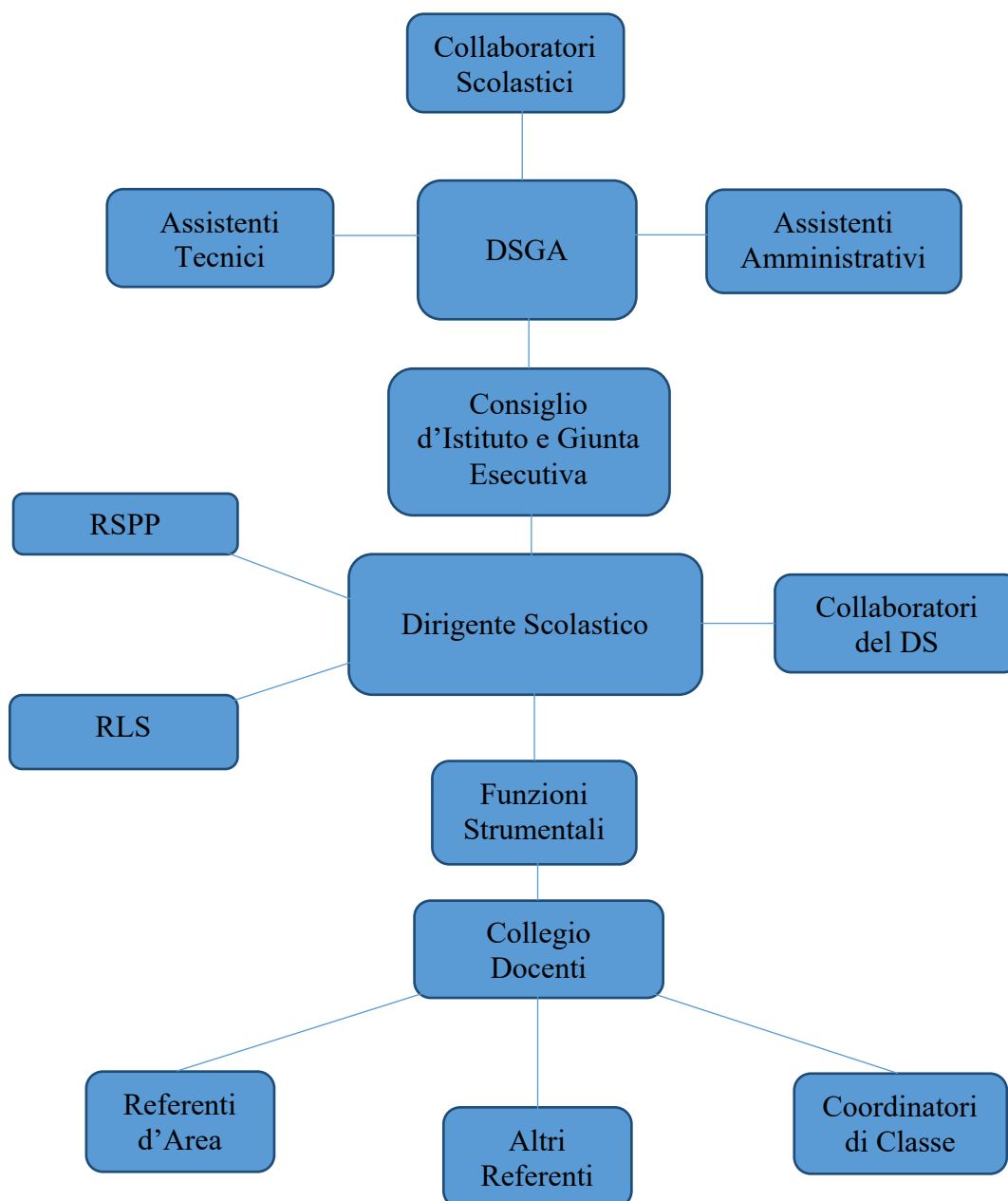

FUNZIONIGRAMMA

Il funzionigramma è definito annualmente con provvedimento dirigenziale e costituisce un allegato del PTOF. In esso sono indicate le risorse professionali assegnate all'istituzione scolastica con i relativi incarichi.

Si differenzia dall'organigramma poiché alla semplice elencazione dei ruoli dei diversi soggetti aggiunge una descrizione dei compiti e delle funzioni degli stessi.

Anno Scolastico 2023/24

Dirigente scolastico	Mario Di Carlo
Primo collaboratore	Daniela Ciabatti
Secondo collaboratore	Floria Cresci
Funzione strumentale area 1 e 2: PTOF, RAV, PdM	Alessia Merciai
Funzione strumentale area 3: Orientamento in entrata	Marco Paoli
Funzione strumentale area 3: Inclusione DSA e BES	Chiara Zampi
Funzione strumentale area 4: Monitoraggio e Autovalutazione	Stefano Petruccioli
Animatore Digitale	Stefano Petruccioli
DSGA	Chiara Fuligni
RSPP	Roberto Mattei
RLS	Giuseppe Cortese
Referente orario	Giuseppe Cortese
Referente PCTO	Simona Bresci
Referente per la qualità dei progetti	Stefano Petruccioli
Referente dell'area inclusione (diversamente abili)	Ilaria Di Blasio
Referente di plesso del Musicale	Paola Riggio
Referente di plesso del Classico	Floria Cresci
Referente per il bullismo e il <i>cyberbullismo</i>	Francesca Ciabatti
Referente per l'inclusione di studenti stranieri e intercultura	Barbara Settesoldi
Referente Commissione elettorale	Franca Dami
Referente Esabac	Antonio Bianchi, Mariachiara Gori, Andrea Di Nardo
Referente per le certificazioni linguistiche	Roberta Iannelli
Referente Erasmus +	Natasha Marchi
Referente Progetto Ben_essere	Angela Mainardi
Referenti Educazione Civica	Simone Neri, Andrea Sacchetti
Referenti per la biblioteca LC	Simone Neri, Andrea Sacchetti
Referenti per la biblioteca LSU, LES e LM	Simona Taborro, Isabella Ferro
Referenti della rete di storia	Simone Neri, Antonella Franzese
Referente del gabinetto di fisica del Liceo Classico	Sonia Cantara
Referente del gabinetto di scienze del Liceo Classico	Vincenzo Ruberto
Referente del gabinetto di fisica del Liceo di Scienze umane	Francesca Manenti
Referente del gabinetto di scienze del Liceo di Scienze umane	Serena Vinci
Museo di fisica del Liceo Classico	Chiara Mastrantonio
Museo di scienze del Liceo Classico	Claudia Biermann

COMMISSIONI

Progetto BEN_ ESSERE	Cortese, Metafora, Palladino, Santi, Bonacchi, Corsi, Pacelli, Ciabatti F., Della Bordella, Vinci, D'Agostino, Ruberto
PTOF	Merciai (f.s.), Ferranti, Caponi, Di Gioia, Rossini

Orario	Donati, Rossini, Biermann, Petruccioli
Orientamento	Paoli (f.s.), Caponi, Merciai, Baldi, Peli, Zampi, Rivetti, Metafora, Cocchi, Cecatiello, Dami, Sacchetti, Di Gioia, Boschi, Menicacci
NIV	Merciai (f.s.), Bellucci, Ciabatti D., Cortese, Frilli, Storai, Petruccioli, Rosati E., Di Gioia
PCTO	Taborro, Bonacchi, Baldi, Corsi, Zocola, Bernetti
GLI	Merciai, Ciabatti D., Di Blasio, Settesoldi, Perugi, Salomè, Zampi
BES e DSA	Zampi (f.s.), Esposito, Mainardi, Perugi, Di Gioia, Della Bordella, Cecatiello, Terrazzino, Scutellà, Gaglione, Salomè
Elettorale	Monteroppi, Caponi, Taborro, Petruccioli
Monitoraggio	Petruccioli (f.s.), Cortese, Molteni, Paoli (f.s. orientamento)
Cyberbullismo	Bonacchi, Cortese, Mainardi, Metafora, Corsi, Pacelli, Pangalli
Erasmus+ (fino al termine del progetto in corso)	Azzini, Toccafondi, Ielo, Boschi, Paoli, D'Agostino
Certificazioni linguistiche	Melani, Gori
Recupero carenze I quadr.	Meriggi, Neri, Monteroppi, Taborro, Scultetus, Palladino, Manenti, Riggio, Ciabatti D.

IL DIRIGENTE SCOLASTICO

Mario Di Carlo

(firma autografa sostituita a mezzo stampa
ai sensi dell'art. 3 comma 2 del D.Lvo 39/93)