

ORGANIGRAMMA

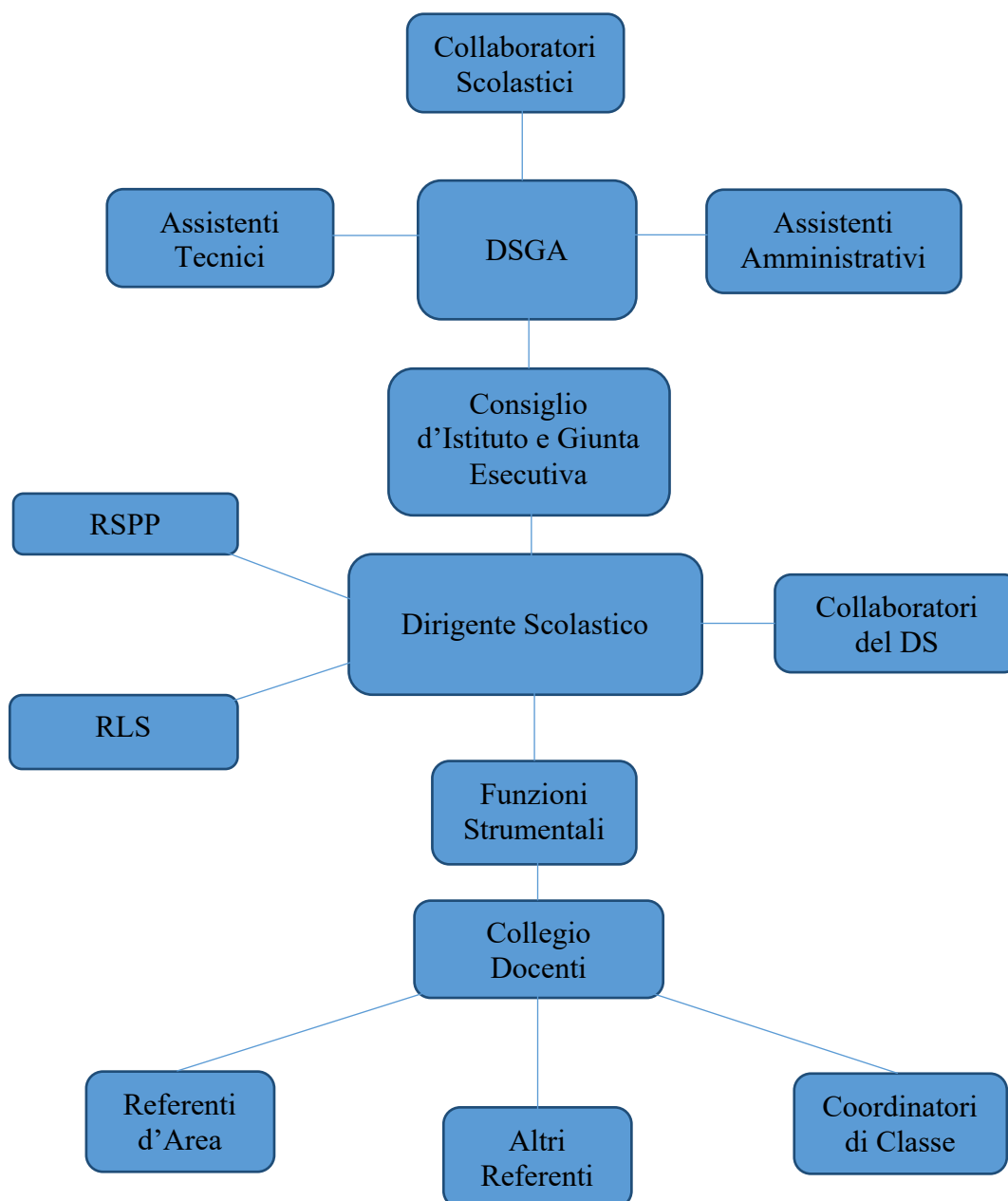

FUNZIONIGRAMMA

Il funzionigramma è definito annualmente con provvedimento dirigenziale e costituisce un allegato del PTOF. In esso sono indicate le risorse professionali assegnate all'istituzione scolastica con i relativi incarichi.

Si differenzia dall'organigramma poiché alla semplice elencazione dei ruoli dei diversi soggetti aggiunge una descrizione dei compiti e delle funzioni degli stessi.

Dirigente scolastico	Mario Di Carlo
Primo collaboratore	Daniela Ciabatti
Secondo collaboratore	Marianna Caponi
Funzione strumentale area 1 e 2: PTOF, RAV, PdM	Alessia Merciai
Funzione strumentale area 3: Orientamento in entrata	Serena Menicacci
Funzione strumentale area 3: Inclusione DSA e BES	Palma Salomè
Funzione strumentale area 4: Monitoraggio e Autovalutazione	Stefano Petruccioli
Animatore Digitale	Stefano Petruccioli
DSGA	Enrica Menici
RSPP	Roberto Mattei
RLS	Giuseppe Cortese
Referente orario	Giuseppe Cortese
Referente PCTO	Simona Bresci
Referente per la qualità dei progetti	Stefano Petruccioli
Referente dell'area inclusione (diversamente abili)	Ilaria Di Blasio
Referente di plesso del Musicale	Paola Riggio
Referente di plesso del Classico	Marianna Caponi
Referente per i progetti linguistici europei	Doriana Fallo e Catia Calleri
Referente per il bullismo e il <i>cyberbullismo</i>	Francesca Ciabatti
Referente per l'inclusione di studenti stranieri e intercultura	Barbara Settesoldi
Referente Commissione elettorale	Franca Dami
Referente Esabac	Antonio Bianchi
Referente Progetto Ben essere	Angela Mainardi
Referenti Educazione Civica	Simone Neri e Andrea Sacchetti
Referenti Covid	Giuseppe Cortese e Antonio Masseria
Referenti per la biblioteca LC	Giulio Niccoli e Simone Neri
Referenti per la biblioteca LSU, LES e LM	Simona Taborro e Isabella Ferro
Referente del gabinetto di fisica del Classico	Sonia Cantara
Referente del gabinetto di scienze del Classico	Vincenzo Ruberto
Referente del gabinetto di fisica di Scienze umane	Francesca Manenti
Referente del gabinetto di scienze di Scienze umane	Consiglia Cinquegrana
Museo di fisica del Classico	Chiara Mastrantonio
Museo di scienze del Classico	Vincenzo Ruberto

COMMISSIONI	
Progetto BEN_ ESSERE	Cinquegrana, Cortese, Metafora, Palladino, Santi, Bonacchi
PTOF	Merciai (f.s.), Ferranti, Sasso, Caponi, Scalise
Orario	Bresci S., Meoli, Donati
Orario pomeridiano LM	Baldi, Nerucci, Scalise
Orientamento	Menicacci (f.s.), Caponi, Merciai, Silvestrini, Peli, Scalise, Rivetti

NIV	Merciai (f.s.), Bellucci, Ciabatti D., Cortese, Frilli, Storai, Cantara, Petruccioli
PCTO	Riggio, Taborro, Bonacchi, Scalise
PAI	Merciai, Ciabatti D., Dami, Di Blasio, Settesoldi, Perugi, Salomè
BES e DSA	Salomè (f.s.), Esposito, Mainardi, Perugi, Niccoli
Elettorale	Monteroppi, Caponi, Taborro
Monitoraggio	Petruccioli (f.s.), Cortese, Di Nardo, Menicacci
Cyberbullismo	Bonacchi, Cortese, Mainardi, Metafora, Rogai, Corsi
Erasmus+	Cantara, Melani
Educazione Civica	Peracco, Dami, Scalise, Ferro, Cantara, Pangalli, Peli, Bresci A., Biagi, Palladino
Covid	Caponi, Merciai, Riggio, Scalise, Ciabatti D., Petruccioli, Di Blasio

IL DIRIGENTE SCOLASTICO

Mario Di Carlo

(firma autografa sostituita a mezzo stampa
ai sensi dell'art. 3 comma 2 del D.Lvo 39/93)